



CM BOGUE, S.A DE C.V.

AV. MARCELINO GARCÍA BARRAGÁN # 100 COL. ATASTA,
C.P. 86100, VILLAHERMOSA, CENTRO, TAB.

RFC: CBO22021439A

FECHA: 04 DE OCTUBRE DE 2025

HOJA DE RESUMEN DE ESTIMACIONES

OBRA:	ADECUACIÓN DE LA FACHADA DE LA CAFETERÍA CENTRAL EN LA ZONA DE LA CULTURA (MANO DE OBRA).		
AREA:	SECRETARIA DE SERVICIOS ADMINISTRATIVOS	LOCALIDAD:	VILLAHERMOSA
CONTRATISTA:	CM BOGUE, S.A DE C.V.	MUNICIPIO:	CENTRO
CONTRATO No.:	CO-UJAT-SSA-AD05-ES/25	UNIDAD RESPONSABLE :	23300A
PROGRAMA:	25331E2	OFICIO AUT. INV.	SF/AP/0356/2025
FONDO:	1103	FECHA:	02 DE JUNIO DE 2025
PERIODO ESTIMADO:	DEL 1 AL 3 DE OCTUBRE DE 2025	ESTIMACIÓN:	05 (CINCO) CONCEPTOS NO PREVISTOS FINIQUITO

PARTIDA	HOJA NUM.	IMPORTE CONTRATADO	TOTAL POR PARTIDA		
			ESTA ESTIMACIÓN	ACUMULADO ANTERIOR	ACUMULADO
DESMANTELAMIENTOS		\$ 28,369.77	\$ 2,864.72	\$ 35,136.00	\$ 38,000.72
DEMOLICIONES		\$ 104,805.98	\$ -	\$ 77,035.87	\$ 77,035.87
PRELIMINARES Y CIMENTACIÓN		\$ 31,824.88	\$ -	\$ 26,669.10	\$ 26,669.10
ESTRUCTURAS		\$ 768,825.64	\$ -	\$ 821,438.19	\$ 821,438.19
ACABADOS		\$ 187,511.42	\$ -	\$ 96,146.55	\$ 96,146.55
OBRA CIVIL		\$ 284,036.41	\$ 43,196.52	\$ 285,574.49	\$ 328,771.01
ACCESOS LATERALES Y PRINCIPAL		\$ 37,370.50	\$ -	\$ 36,404.21	\$ 36,404.21
OBRA ELECTRICA		\$ 66,098.22	\$ 1,827.13	\$ 46,986.01	\$ 48,813.14
OBRA COMPLEMENTARIA		\$ 6,187.86	\$ 126,719.28	\$ 9,921.15	\$ 136,640.43
SUBTOTAL		\$ 1,515,030.68	\$ 174,607.65	\$ 1,435,311.55	\$ 1,609,919.20
16% DE I.V.A.		\$ 242,404.91	\$ 27,937.22	\$ 229,649.85	\$ 257,587.07
TOTAL		\$ 1,757,435.59	\$ 202,544.87	\$ 1,664,961.40	\$ 1,867,506.27

EL IMPORTE DE ESTA ESTIMACIÓN ES DE: \$202,544.87 (DOSCIENTOS DOS MIL QUINIENTOS CUARENTA Y CUATRO PESOS 87/100 M.N.)

ESTADO CONTABLE:		AMORTIZACIÓN DEL ANTICIPO:		<div>CONTRATISTA CM BOGUE, S.A DE C.V. ARQ. ELOISE CARLA BOJ PRALON ADMINISTRADOR UNICO M.A.E.G. ANDRÉS PIEDRA RIVERA DIRECTOR DE PROYECTOS Y SEGUIMIENTO DE OBRAS LIC. ALEJANDRINO BASTAR CORDERO ENCARGADO DEL DESPACHO DE LA SECRETARIA DE SERVICIOS ADMINISTRATIVOS</div>
IMPORTE DEL CONTRATO:	\$ 1,757,435.59	IMPORTE ANTICIPO:	\$ -	
IMPORTE DEL CONVENIO ADICIONAL POR MONTO	\$ 110,070.68			
IMPORTE TOTAL:	\$ 1,867,506.27	AMORTIZACION ACUM.	\$ -	
ESTIMADO A LA FECHA:	\$ 1,867,506.27			
ESTA ESTIMACIÓN:	\$ 202,544.87	AMORT. DE LA PRESENTE:	\$ -	
SALDO POR EJERCER:	\$ 0.00	SALDO POR AMORTIZAR:	\$ -	



CM BOGUE, S.A DE C.V.

AV. MARCELINO GARCÍA BARRAGÁN # 100 COL. ATASTA, C.P. 86100,
VILLAHERMOSA, CENTRO, TAB.

RFC: CBO22021439A

FECHA: 04 DE OCTUBRE DE 2025

HOJA DE ESTIMACIÓN

OBRA:	ADECUACIÓN DE LA FACHADA DE LA CAFETERIA CENTRAL EN LA ZONA DE LA CULTURA (MANO DE OBRA).		
AREA:	SECRETARIA DE SERVICIOS ADMINISTRATIVOS	LOCALIDAD:	VILLAHERMOSA
CONTRATISTA:	CM BOGUE, S.A DE C.V.	MUNICIPIO:	CENTRO
CONTRATO No.:	CO-UJAT-SSA-AD05-ES/25	UNIDAD RESPONSABLE :	23300A
PROGRAMA:	25331E2	OFICIO AUT. INV.	SF/AP/0356/2025
FONDO:	1103	FECHA:	02 DE JUNIO DE 2025
PERIODO ESTIMADO:	DEL 1 AL 3 DE OCTUBRE DE 2025	ESTIMACIÓN:	05 (CINCO) CONCEPTOS NO PREVISTOS - FINIQUITO

CLAVE	CONCEPTO	UNIDAD	CANTIDAD			PRECIO UNITARIO	IMPORTE
			PRESUPUESTO	ACUMULADO	ESTA ESTIMACIÓN		
NP-01	DESMANTEAMIENTO DE MAMPARAS Y PUERTAS DE CANCELERÍA FABRICADAS CON PERFIL DE ALUMINIO DE 3" COLOR NATURAL MATE Y CRISTAL, UBICADAS EN ACCESO LATERAL, SIN RECUPERACION. INCLUYE ACARREO HASTA EL AREA INDICADA POR EL CLIENTE.	LOTE	0.00	0.00	1.00	\$ 2,864.72	\$ 2,864.72
	SUBTOTAL DESMANTELAMIENTOS						\$ 2,864.72
NP-02	FABRICACION DE CADENA DE DESPLANTE CON CONCRETO f'c = 200 KGCM2, DE SECCION DE 20x10 CM. INCLUYE: EXCAVACION, ELABORACION DE CONCRETO, ACARREO, VACIADO Y VIBRADO DE CONCRETO, CIMBRA Y DESCIMBRA. MATERIAL SUMINISTRADO POR EL CLIENTE EXCEPTO LA CIMBRA.	ML	0.00	0.00	86.30	\$ 321.72	\$ 27,764.44
NP-03	CONSTRUCCION DE MURO DE BLOCK HUECO 20X40X10 PARA CONTENCIÓN DE RELLENO EN EXPLANADA, ESCALONES Y RAMPAS, ASENTADO CON MORTERO CEMENTO ARENA, REFORZADO CON CASTILLOS DE 10X10 ARMADOS CON ARMEX EN ESQUINAS O A CADA 3 MTS. Y CON APLANADO FINO, MATERIAL PROPORCIONADO POR EL CLIENTE EXCEPTO CIMBRA.	M2	0.00	0.00	36.80	\$ 419.35	\$ 15,432.08
	SUBTOTAL OBRA CIVIL						\$ 43,196.52
NP-04	SUMINISTRO Y COLOCACION CENTRO DE CARGA QO CON BARRA A TIERRA DE 4 CIRCUITOS 125 AMPERES SQUARE'D MODELO: QO112L125PG, INCLUYE EMPOTRADO A MURO.	PZA	0.00	0.00	1.00	\$ 1,827.13	\$ 1,827.13
	SUBTOTAL OBRA ELECTRICA						\$ 1,827.13
NP-05	CONSTRUCCION DE PRETEL DE 30 CMS DE ALTURA, ELABORADO A BASE DE LADRILLO ROJO, ASENTADO Y APLANADO CON MORTERO DE CEMENTO CAL Y ARENA. INCLUYE MATERIAL, HERRAMIENTA Y MANO DE OBRA.	ML	0.00	0.00	35.50	\$ 428.00	\$ 15,194.00
NP-06	SUMINISTRO E INSTALACION DE BAJANTES DE AGUA PLUVIALES DE HASTA 4 MTS DE ALTURA FABRICADOS CON PVC SANITARIO DE 2" Y 4" CON SUS CONEXIONES, ADOSADOS A COLUMNAS EXISTENTES CON ABRAZADERAS TIPO OMEGA DE 4". INCLUYE MATERIAL, HERRRAMIENTA Y MANO DE OBRA.	LOTE	0.00	0.00	3.00	\$ 1,996.32	\$ 5,988.96
NP-07	CIERRE DE VANOS EN AREA SUPERIOR A VENTANAL CON DIMENSIONES DE 1.80 X 0.42 MTS CON ESTRUCTURA DE PERFIL DE ALUMINIO RECUBIERTA DE DUROCK CON ACABADO EMPASTADO.	PZA	0.00	0.00	12.00	\$ 748.86	\$ 8,986.32
NP-08	CONSTRUCCION DE BASE PARA LETRERO DACEA DE 1.20X4.65 MTS PARA LETRERO DACEA, FABRICADA A BASE DE MURO DE BLOCK HUECO DE 10X20X40 DE 60 CMS DE ALTURA Y UNA MESETA DE CONCRETO DE 1.25X4.70. INCLUYE MATERIAL, MANO DE OBRA Y PREPARACION DE TOMA ELECTRICA.	LOTE	0.00	0.00	1.00	\$ 12,346.00	\$ 12,346.00
NP-09	SUMINISTRO E INSTALACION DE JARDINERAS DE FIBRA DE VIDRIO Y RESINA POLIESTER M70 CON GEL COAT INTEGRADO, MEDIDAS DE 1.07 MTS DE LARGO X 40 CM DE ANCHO Y 80 CM DE ALTO, CON UNA CEJA DE 3 CM, PINTADA CON ESMALTE ACRILICO COLOR GRIS MATE.	PZA	0.00	0.00	18.00	\$ 4,678.00	\$ 84,204.00
	SUBTOTAL OBRA COMPLEMENTARIA						\$ 126,719.28

ADMINISTRADORA UNICA

ARQ. ELOISE CARLA BOJ PRALON
CM BOGUE, S.A DE C.V.

DIRECTOR DE PROYECTOS Y SEGUIMIENTO DE OBRAS

M.A.E.G. ANDRÉS PIEDRA RIVERA



CM BOGUE, S.A DE C.V.

AV. MARCELINO GARCÍA BARRAGÁN # 100 COL. ATASTA,
C.P. 86100, VILLAHERMOSA, CENTRO, TAB.

RFC: CBO22021439A

FECHA: 04 DE OCTUBRE DE 2025

CLAVE	CONCEPTOS
NP-01	DESMANTELAMIENTO DE MAMPARAS Y PUERTAS DE CANCELERÍA FABRICADAS CON PERFIL DE ALUMINIO DE 3" COLOR NATURAL MATE Y CRISTAL, UBICADAS EN ACCESO LATERAL, SIN RECUPERACION. INCLUYE ACARREO HASTA EL AREA INDICADA POR EL CLIENTE.
NP-02	FABRICACION DE CADENA DE DESPLANTE CON CONCRETO f'c = 200 KGCM2, DE SECCION DE 20x10 CM. INCLUYE: EXCAVACION, ELABORACION DE CONCRETO, ACARREO, VACIADO Y VIBRADO DE CONCRETO, CIMBRA Y DESCIMBRA. MATERIAL SUMINISTRADO POR EL CLIENTE EXCEPTO LA CIMBRA.
NP-03	CONSTRUCCION DE MURO DE BLOCK HUECO 20X40X10 PARA CONTENCIÓN DE RELLENO EN EXPLANADA, ESCALONES Y RAMPAS, ASENTADO CON MORTERO CEMENTO ARENA, REFORZADO CON CASTILLOS DE 10X10 ARMADOS CON ARMEX EN ESQUINAS O A CADA 3 MTS. Y CON APLANADO FINO, MATERIAL PROPORCIONADO POR EL CLIENTE EXCEPTO CIMBRA.
NP-04	SUMINISTRO Y COLOCACION CENTRO DE CARGA QO CON BARRA A TIERRA DE 4 CIRCUITOS 125 AMPERES SQUARE'D MODELO: QO112L125PG, INCLUYE EMPOTRADO A MURO.
NP-05	CONSTRUCCION DE PRETIL DE 30 CMS DE ALTURA, ELABORADO A BASE DE LADRILLO ROJO, ASENTADO Y APLANADO CON MORTERO DE CEMENTO CAL Y ARENA. INCLUYE MATERIAL,

NÚMEROS GENERADORES

OBRA:	ADECUACIÓN DE LA FACHADA DE LA CAFETERIA CENTRAL EN LA ZONA DE LA CULTURA (MANO DE OBRA).							
AREA:	SECRETARIA DE SERVICIOS ADMINISTRATIVOS	LOCALIDAD:	VILLAHERMOSA					
CONTRATISTA:	CM BOGUE, S.A DE C.V.	MUNICIPIO:	CENTRO					
CONTRATO No.:	CO-UJAT-SSA-AD05-ES/25	UNIDAD RESPONSABLE:	23300A					
PROGRAMA:	25331E2	OFICIO AUT. INV.	SF/AP/0356/2025					
FONDO:	1103	FECHA:	02 DE JUNIO DE 2025					
PERIODO ESTIMADO:	DEL 1 AL 3 DE OCTUBRE DE 2025		ESTIMACIÓN:	05 (CINCO) CONCEPTOS NO PREVISTOS - FINIQUITO				
UNIDAD	EJE	TRAMO	LARGO	ANCHO	ALTO	PZAS.	TOTAL	
LOTE						1.00	1.00	
CROQUIS 1								
ML	LATERAL IZQ. EXPLANADA		11.19		LATERAL RAMPA 1	5.18		
	LATERAL DER. EXPLANADA		7.54		LATERAL RAMPA 2	5.42		
	FRENTE EXPLANADA		18.80		ESCALON FRONTAL	3.00		
	GUARNICION JARDINERA DERECHA		26.01		LATERAL RAMPA ESCALONADA	6.00		
CROQUIS 2					LATERAL RAMPA 3	3.16	86.30	
M2	LAT. IZQ. EXP.	0.65 x 11.19 / 2	3.64	LAT. RAM. 1	0.60 x 5.18 / 2	1.55		
	LAT. DER. EXP.	0.50 x 7.54 / 2	1.88	LAT. RAM. 2	0.60 x 5.42 / 2	1.62		
	FRENTE EXP.	(.65+.50) x 18.80 / 2	10.81	ESC. FRON.	0.45 x 3.00	1.35		
	GUARNICION	0.45 x 26.01	11.70	LAT RAM. ESC.	1.05 x 6.00 / 2	3.15		
CROQUIS 2				LAT. RAM. 3	0.70 x 3.16 / 2	1.10	36.80	
PZA						1.00	1.00	
CROQUIS 3								
M2	PRETIL LATERAL IZQUIERDO		7.48				7.48	
	PRETIL FRONTAL		5.98+0.60+3.13+0.60+8.39				18.70	
	PRETIL LATERAL DERECHO		9.32				9.32	
CROQUIS 3							35.50	

SUPERINTENDENTE DE OBRA

ARQ. ELOISE C. BOJ PRALON

RESIDENTE DE OBRA

ARQ. KAREN MONSERRAT CORONEL CORDOVA



CM BOGUE, S.A DE C.V.

AV. MARCELINO GARCÍA BARRAGÁN # 100 COL. ATASTA,
C.P. 86100, VILLAHERMOSA, CENTRO, TAB.

RFC: CBO22021439A

FECHA:

04 DE OCTUBRE DE 2025

CROQUIS

OBRA:	ADECUACIÓN DE LA FACHADA DE LA CAFETERIA CENTRAL EN LA ZONA DE LA CULTURA (MANO DE OBRA).		
AREA:	SECRETARIA DE SERVICIOS ADMINISTRATIVOS	LOCALIDAD:	VILLAHERMOSA
CONTRATISTA:	CM BOGUE, S.A DE C.V.	MUNICIPIO:	CENTRO
CONTRATO No.:	CO-UJAT-SSA-AD05-ES/25	UNIDAD RESPONSABE	23300A
PROGRAMA:	25331E2	OFICIO AUT. INV.	SF/AP/0356/2025
FONDO:	1103	FECHA:	02 DE JUNIO DE 2025
PERIODO ESTIMADO:	DEL 1 AL 3 DE OCTUBRE DE 2025	ESTIMACIÓN:	05 (CINCO) CONCEPTOS NO PREVISTOS - FINIQUITO

CROQUIS 1

Ubicación
lote canceleria

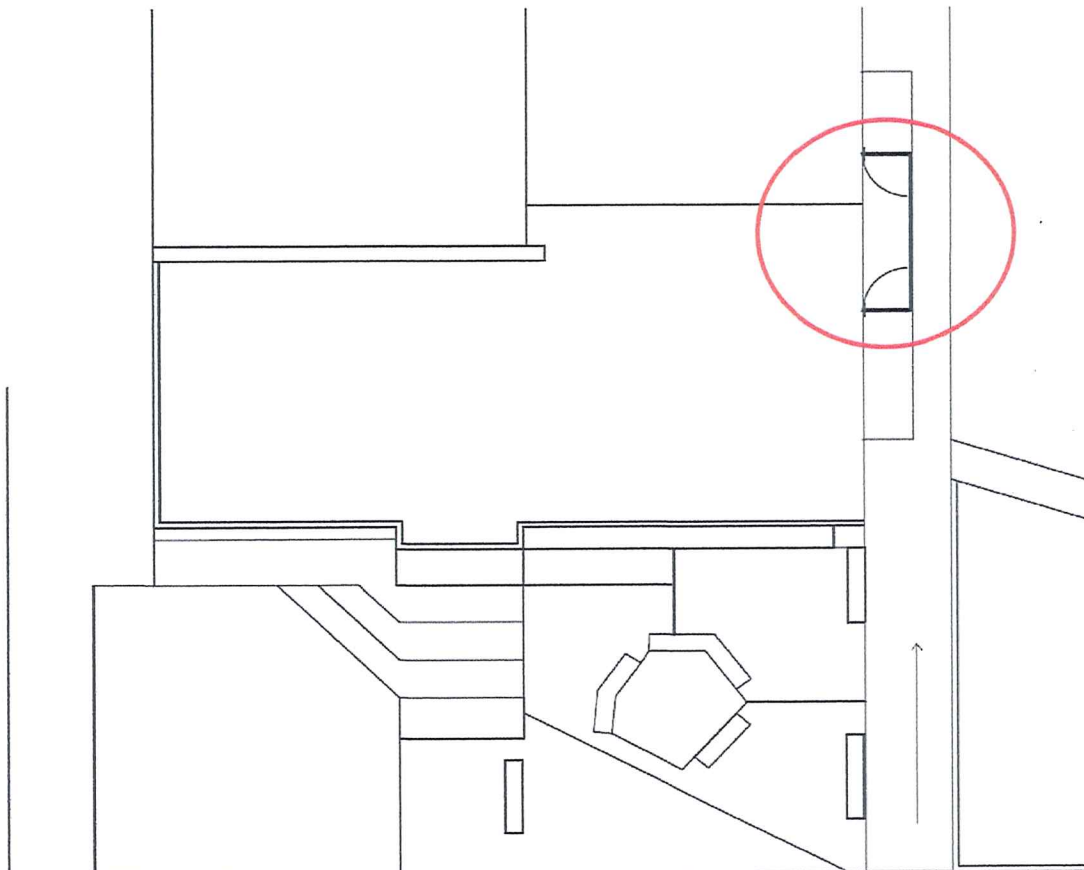

SUPERINTENDENTE DE OBRA

ARQ. ELOISE C. BOJ PRALON

RESIDENTE DE OBRA

ARQ. KAREN MONSERRAT CORONEL CORDOVA.



CM BOGUE, S.A DE C.V.

AV. MARCELINO GARCÍA BARRAGÁN # 100 COL. ATASTA,
C.P. 86100, VILLAHERMOSA, CENTRO, TAB.

RFC: CBO22021439A

FECHA:

04 DE OCTUBRE DE 2025

CROQUIS

OBRA:	ADECUACIÓN DE LA FACHADA DE LA CAFETERÍA CENTRAL EN LA ZONA DE LA CULTURA (MANO DE OBRA).		
AREA:	SECRETARIA DE SERVICIOS ADMINISTRATIVOS	LOCALIDAD:	VILLAHERMOSA
CONTRATISTA:	CM BOGUE, S.A DE C.V.	MUNICIPIO:	CENTRO
CONTRATO No.:	CO-UJAT-SSA-AD05-ES/25	UNIDAD RESPONSABLE:	23300A
PROGRAMA:	25331E2	OFICIO AUT. INV.	SF/AP/0356/2025
FONDO:	1103	FECHA:	02 DE JUNIO DE 2025
PERIODO ESTIMADO:	DEL 1 AL 3 DE OCTUBRE DE 2025	ESTIMACIÓN:	05 (CINCO) CONCEPTOS NO PREVISTOS - FINIQUITO

CROQUIS 2

La línea roja representa
el desplante de la cadena
y del muro de block

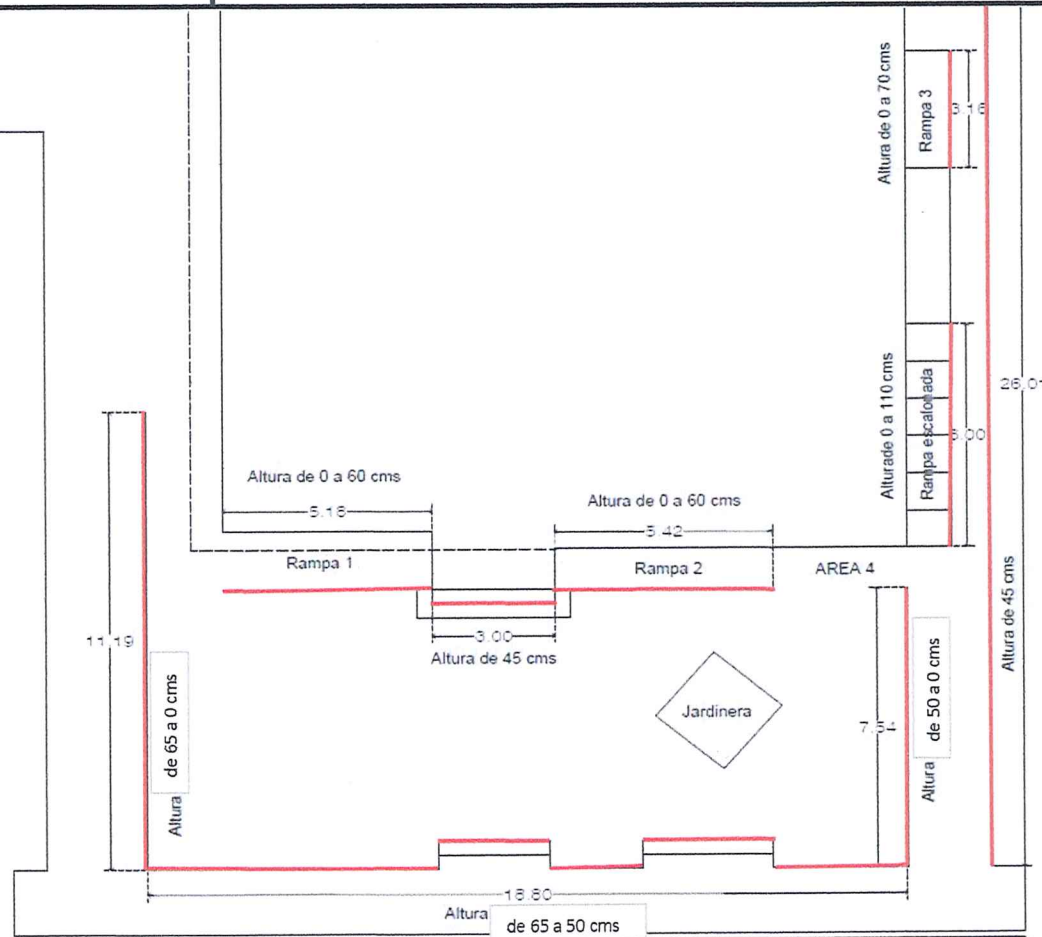

SUPERINTENDENTE DE OBRA

ARQ. ELOISE C. BOJ PRALON

RESIDENTE DE OBRA

ARQ. KAREN MONSERRAT CORONEL CORDOVA.



CM BOGUE, S.A DE C.V.

AV. MARCELINO GARCÍA BARRAGÁN # 100 COL. ATASTA,
C.P. 86100, VILLAHERMOSA, CENTRO, TAB.

RFC: CBO22021439A

FECHA: 04 DE OCTUBRE DE 2025

CROQUIS

OBRA:	ADECUACIÓN DE LA FACHADA DE LA CAFETERIA CENTRAL EN LA ZONA DE LA CULTURA (MANO DE OBRA).		
AREA:	SECRETARIA DE SERVICIOS ADMINISTRATIVOS	LOCALIDAD:	VILLAHERMOSA
CONTRATISTA:	CM BOGUE, S.A DE C.V.	MUNICIPIO:	CENTRO
CONTRATO No.:	CO-UJAT-SSA-AD05-ES/25	UNIDAD RESPONSABE	23300A
PROGRAMA:	25331E2	OFICIO AUT. INV.	SF/AP/0356/2025
FONDO:	1103	FECHA:	02 DE JUNIO DE 2025
PERIODO ESTIMADO:	DEL 1 AL 3 DE OCTUBRE DE 2025	ESTIMACIÓN:	05 (CINCO) CONCEPTOS NO PREVISTOS - FINIQUITO

CROQUIS 3

Pretil
Tablero
Bajantes



SUPERINTENDENTE DE OBRA

ARQ. ELOISE C. BOJ PRALON

RESIDENTE DE OBRA

ARQ. KAREN MONSERRAT CORONEL CORDOVA.



CM BOGUE, S.A DE C.V.

AV. MARCELINO GARCÍA BARRAGÁN # 100 COL. ATASTA,
C.P. 86100, VILLAHERMOSA, CENTRO, TAB.

RFC: CBO22021439A

FECHA:

04 DE OCTUBRE DE 2025

CROQUIS

OBRA:	ADECUACIÓN DE LA FACHADA DE LA CAFETERIA CENTRAL EN LA ZONA DE LA CULTURA (MANO DE OBRA).		
AREA:	SECRETARIA DE SERVICIOS ADMINISTRATIVOS	LOCALIDAD:	VILLAHERMOSA
CONTRATISTA:	CM BOGUE, S.A DE C.V.	MUNICIPIO:	CENTRO
CONTRATO No.:	CO-UJAT-SSA-AD05-ES/25	UNIDAD RESPONSABLE:	23300A
PROGRAMA:	25331E2	OFICIO AUT. INV.	SF/AP/0356/2025
FONDO:	1103	FECHA:	02 DE JUNIO DE 2025
PERIODO ESTIMADO:	DEL 1 AL 3 DE OCTUBRE DE 2025	ESTIMACIÓN:	05 (CINCO) CONCEPTOS NO PREVISTOS - FINIQUITO

CROQUIS 4

Ubicación durock

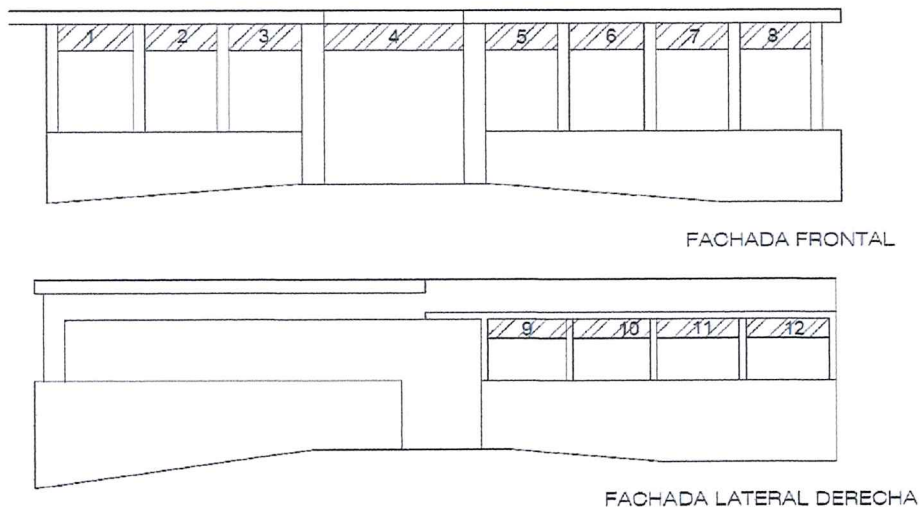

CROQUIS 5

Ubicación jardineras

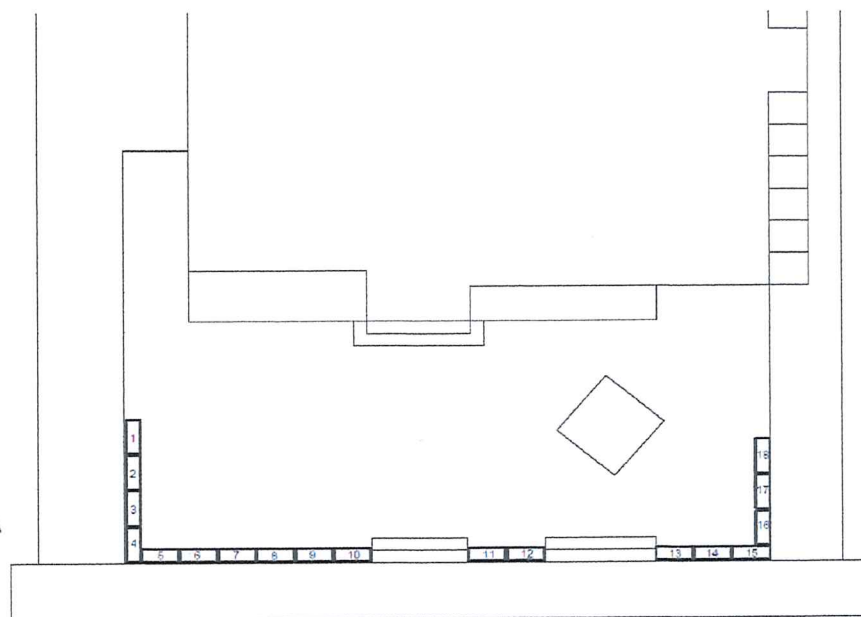

SUPERINTENDENTE DE OBRA

ARQ. ELOISE C. BOJ PRALON

RESIDENTE DE OBRA

ARQ. KAREN MONSERRAT CORONEL CORDOVA.



CM BOGUE, S.A DE C.V.

AV. MARCELINO GARCÍA BARRAGÁN # 100 COL. ATASTA, C.P.
86100, VILLAHERMOSA, CENTRO, TAB.

RFC: CBO22021439A

FECHA: 04 DE OCTUBRE DE 2025

ALBUM FOTOGRÁFICO

OBRA:	ADECUACIÓN DE LA FACHADA DE LA CAFETERIA CENTRAL EN LA ZONA DE LA CULTURA (MANO DE OBRA).		
AREA:	SECRETARIA DE SERVICIOS ADMINISTRATIVOS	LOCALIDAD:	VILLAHERMOSA
CONTRATISTA:	CM BOGUE, S.A DE C.V.	MUNICIPIO:	CENTRO
CONTRATO No.:	CO-UJAT-SSA-AD05-ES/25	UNIDAD RESPON	23300A
PROGRAMA:	25331E2	OFICIO AUT. INV.	SF/AP/0356/2025
FONDO:	1103	FECHA:	02 DE JUNIO DE 2025
PERIODO ESTIMADO:	DEL 1 AL 3 DE OCTUBRE DE 2025	ESTIMACIÓN:	05 (CINCO) CONCEPTOS NO PREVISTOS - FINIQUITO



SUPERINTENDENTE DE OBRA

ARQ. ELOISE C. BOJ PRALON

RESIDENTE DE OBRA

ARQ. KAREN MONSERRAT CORONEL CORDOVA.



CM BOGUE, S.A DE C.V.

AV. MARCELINO GARCÍA BARRAGÁN # 100 COL. ATASTA, C.P.
86100, VILLAHERMOSA, CENTRO, TAB.

RFC: CBO22021439A

FECHA: 04 DE OCTUBRE DE 2025

ALBUM FOTOGRÁFICO

OBRA:	ADECUACIÓN DE LA FACHADA DE LA CAFETERIA CENTRAL EN LA ZONA DE LA CULTURA (MANO DE OBRA).		
AREA:	SECRETARIA DE SERVICIOS ADMINISTRATIVOS	LOCALIDAD:	VILLAHERMOSA
CONTRATISTA:	CM BOGUE, S.A DE C.V.	MUNICIPIO:	CENTRO
CONTRATO No.:	CO-UJAT-SSA-AD05-ES/25	UNIDAD RESPON	23300A
PROGRAMA:	25331E2	OFICIO AUT. INV.	SF/AP/0356/2025
FONDO:	1103	FECHA:	02 DE JUNIO DE 2025
PERIODO ESTIMADO:	DEL 1 AL 3 DE OCTUBRE DE 2025	ESTIMACIÓN:	05 (CINCO) CONCEPTOS NO PREVISTOS - FINIQUITO

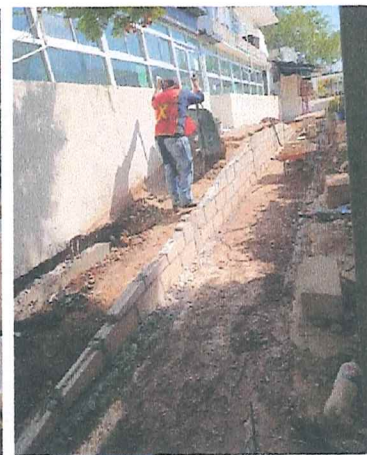

SUPERINTENDENTE DE OBRA

ARQ. ELOISE C. BOJ PRALON

RESIDENTE DE OBRA

ARQ. KAREN MONSERRAT CORONEL CORDOVA.



CM BOGUE, S.A DE C.V.

AV. MARCELINO GARCÍA BARRAGÁN # 100 COL. ATASTA, C.P.
86100, VILLAHERMOSA, CENTRO, TAB.

RFC: CBO22021439A

FECHA: 04 DE OCTUBRE DE 2025

ALBUM FOTOGRÁFICO

OBRA:	ADECUACIÓN DE LA FACHADA DE LA CAFETERIA CENTRAL EN LA ZONA DE LA CULTURA (MANO DE OBRA).		
AREA:	SECRETARIA DE SERVICIOS ADMINISTRATIVOS	LOCALIDAD:	VILLAHERMOSA
CONTRATISTA:	CM BOGUE, S.A DE C.V.	MUNICIPIO:	CENTRO
CONTRATO No.:	CO-UJAT-SSA-AD05-ES/25	UNIDAD RESPON	23300A
PROGRAMA:	25331E2	OFICIO AUT. INV.	SF/AP/0356/2025
FONDO:	1103	FECHA:	02 DE JUNIO DE 2025
PERIODO ESTIMADO:	DEL 1 AL 3 DE OCTUBRE DE 2025	ESTIMACIÓN:	05 (CINCO) CONCEPTOS NO PREVISTOS - FINIQUITO



SUPERINTENDENTE DE OBRA

ARQ. ELOISE C. BOJ PRALON

RESIDENTE DE OBRA

ARQ. KAREN MONSERRAT CORONEL CORDOVA.



CM BOGUE, S.A DE C.V.

AV. MARCELINO GARCÍA BARRAGÁN # 100 COL. ATASTA, C.P.
86100, VILLAHERMOSA, CENTRO, TAB.

RFC: CBO22021439A

FECHA: 04 DE OCTUBRE DE 2025

ALBUM FOTOGRÁFICO

OBRA:	ADECUACIÓN DE LA FACHADA DE LA CAFETERIA CENTRAL EN LA ZONA DE LA CULTURA (MANO DE OBRA).		
AREA:	SECRETARIA DE SERVICIOS ADMINISTRATIVOS	LOCALIDAD:	VILLAHERMOSA
CONTRATISTA:	CM BOGUE, S.A DE C.V.	MUNICIPIO:	CENTRO
CONTRATO No.:	CO-UJAT-SSA-AD05-ES/25	UNIDAD RESPON	23300A
PROGRAMA:	25331E2	OFICIO AUT. INV.	SF/AP/0356/2025
FONDO:	1103	FECHA:	02 DE JUNIO DE 2025
PERIODO ESTIMADO:	DEL 1 AL 3 DE OCTUBRE DE 2025	ESTIMACIÓN:	05 (CINCO) CONCEPTOS NO PREVISTOS - FINIQUITO



SUPERINTENDENTE DE OBRA

ARQ. ELOISE C. BOU FRALON

RESIDENTE DE OBRA

ARQ. KAREN MONSERRAT CORONEL CORDOVA.